Aufführungsrecht vorbehalten.

Ein junger Dichter denkt an die Geliebte.

(Aus dem Chinesischen)

Für mittlere Stimme. (Sao-han.)

Joseph Marx.

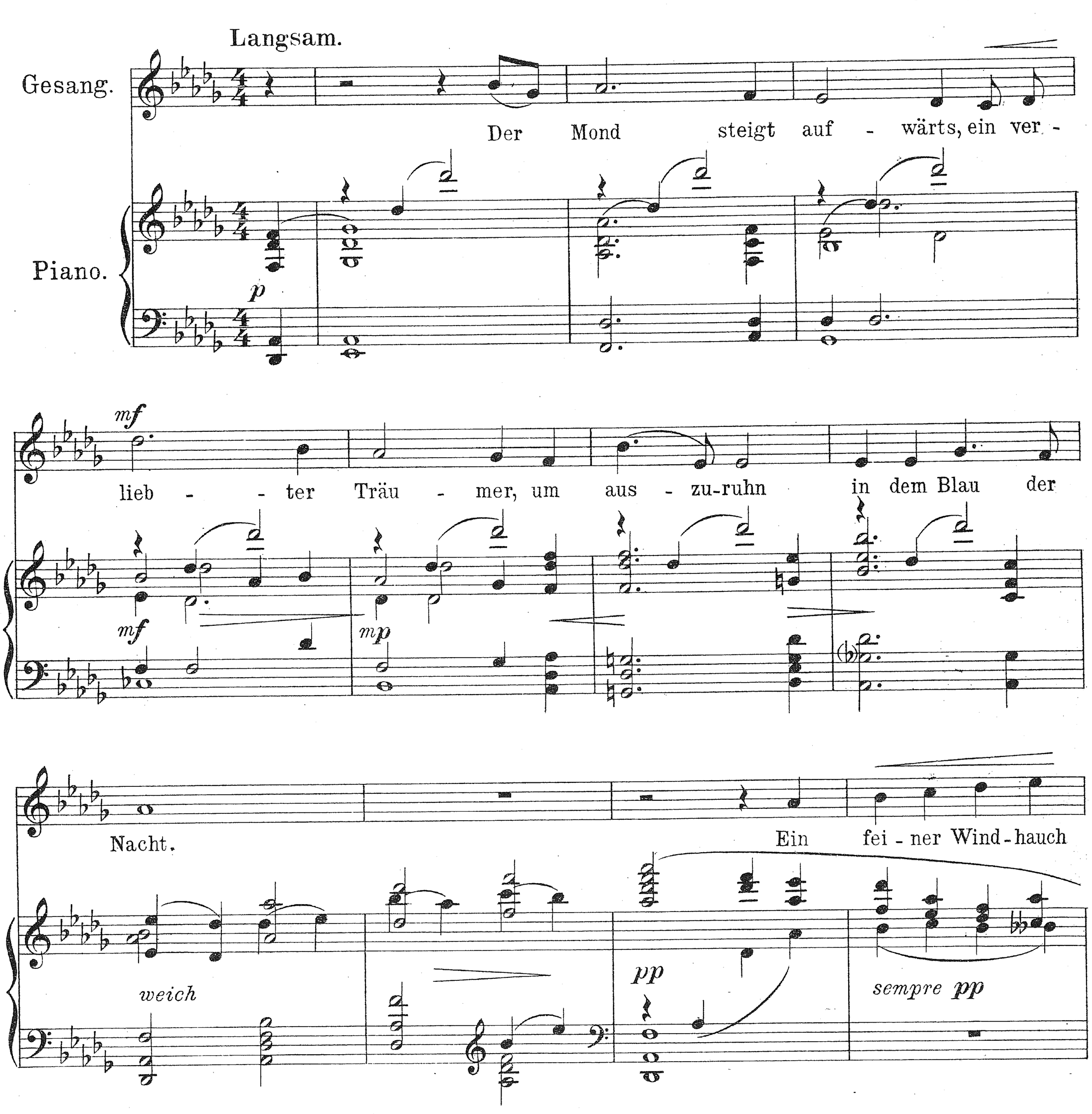

© Copyright by Universal Edition A.G., Wien

mp

küsst den blan - ken Spie - gel des Tei - ches,

mp *legato*

der me - lo - - disch sich be - wegt.

cresc. *weich und lastend*

mp

sempre mp *poco rit.* O

hol - - der Klang, wenn sich zwei Din - - ge ei - nen,

voll

a tempo

mf *sempre legato*

die um sich zu ver - ei - - nen sind ge - schaf - fen.

sempre legato

cresc.

f assai

mf e legato

Ach, was sich zu ver - ei - - nen ist ge - -

mp

schaf - fen, ver - eint sich sel - ten auf der dun - - keln

cresc.

Er - - de!

mf rit.

f

decresc.

mp

Komponirt 1909.